



Paciente: HENRIQUE FONSECA COSTA

Idade: 17 **Sexo:** F

Solicitante: Dr(a) Carla C. Geiser Holz **Data de Realização:** 08/02/2025 08:00

Análise McNamara

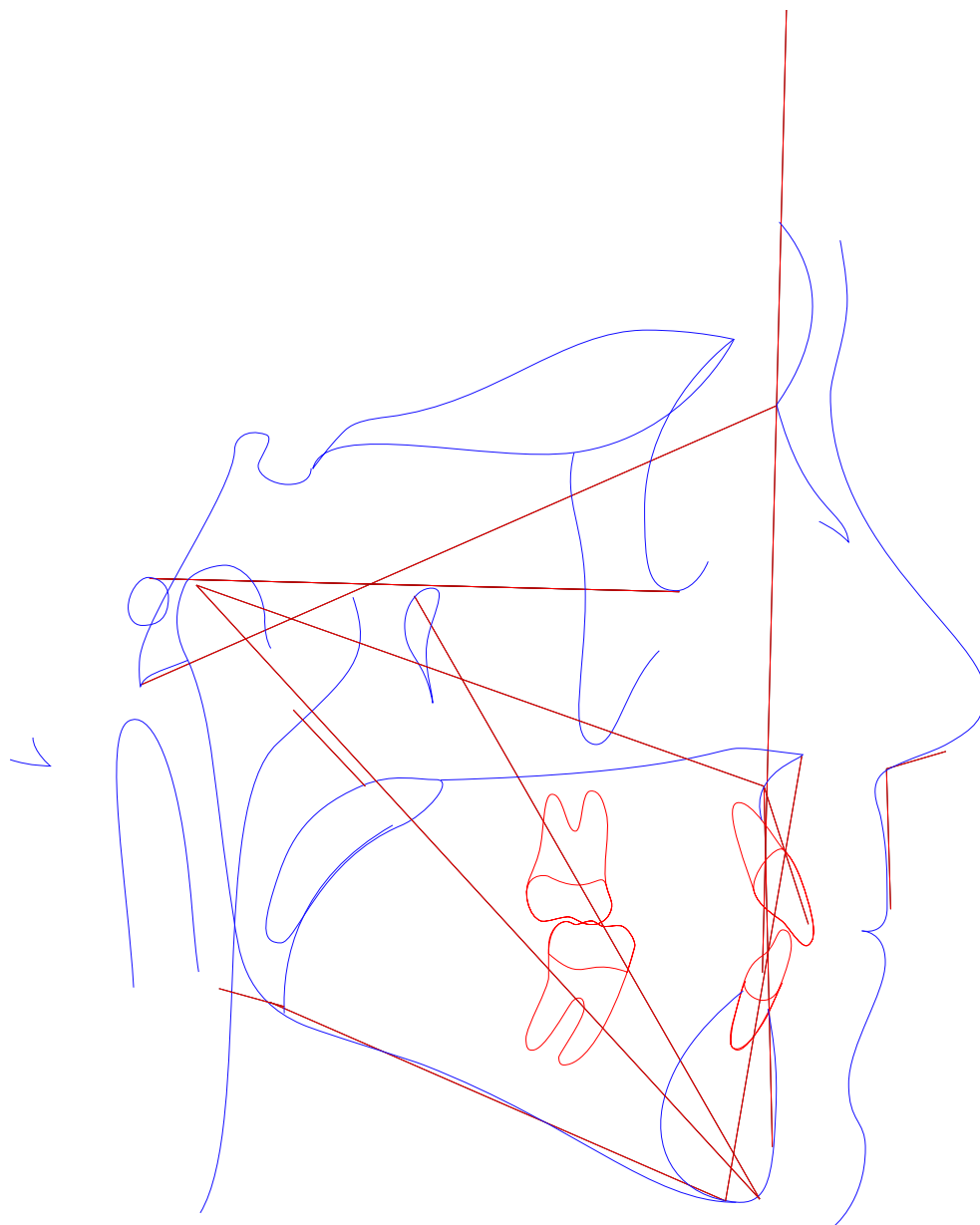



Paciente: HENRIQUE FONSECA COSTA
Idade: 17 **Sexo:** F
Solicitante: Dr(a) Carla C. Geiser Holz **Data de Realização:** 08/02/2025 08:00

Análise McNamara

	Fator	Valor Obtido	Padrão	Desvio	Classe	Representação Gráfica	
	Maxila x Base do Crânio						
1	A-N Perpendicular (A-N Po-Or)	-0,439mm	1,1 ± 2,7	-1,539	Bom posicionamento		
2	Ângulo Naso-Labial (Prn.Sn-Ls)	104,613°	104,4 ± 12,5	0,213	Bom ângulo		
	Maxila X Mandíbula						
3	Co-Gn (Co-Gn)	117,512mm	104-107 ± 6,8	0,213	---		
4	Co-A (Co-A)	84,889mm	99,8 ± 6	-14,911	---		
5	Mx-Md ((f)Mx-Md)	32,624mm	34,5 ± 4	-1,876	---		
6	Ena-Me (Ena-Me)	63,653mm	59-60 ± 5	-1,876	---		
7	Ângulo do Plano Mandibular (Po-Or.Go-Me)	22,161°	21,3 ± 3,9	0,861	---		
8	Ângulo do Eixo Facial (Ba-N.Gn-Ptm)	96,05°	90 ± 3	6,05	Dolicofacial		
	Mandíbula x Base do Crânio						
9	Pog-N Perpendicular (Pog-N Po-Or)	2,015mm	-0,3 ± 3,8	2,315	Bom posicionamento		
	Dentes						
10	Sf1/-A Perpendicular (Sf1/-A)	6,749mm	5,3 ± 2	1,449	Bom posicionamento		
11	Protusão Incisivo Inferior (Ilii-A-Pog)	2,466mm	2,3 ± 2,4	0,166	Bom posicionamento		
	Vias Aéreas						
12	Nfa-Nfp (Vasp-Vasa)	14,805mm	17,4 ± 4,3	-2,595	---		
13	Bfa-Bfp (Vaip-Vaia)	9,539mm	13,5 ± 4,3	-3,961	---		



Paciente: HENRIQUE FONSECA COSTA

Idade: 17 **Sexo:** F

Solicitante: Dr(a) Carla C. Geiser Holz **Data de Realização:** 08/02/2025 08:00

Análise USP

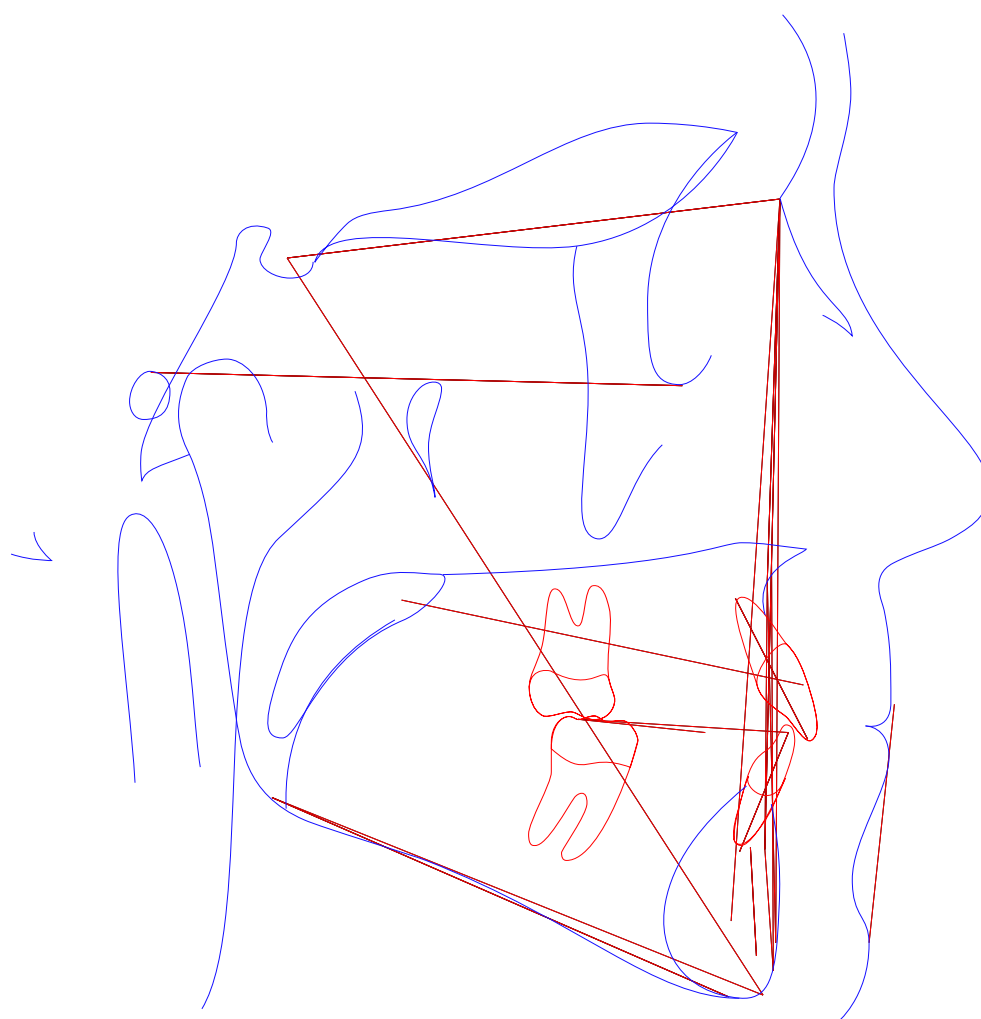



Paciente: HENRIQUE FONSECA COSTA

Idade: 17 **Sexo:** F

Solicitante: Dr(a) Carla C. Geiser Holz **Data de Realização:** 08/02/2025 08:00

Análise USP

	Fator	Valor Obtido	Padrão	Desvio	Classe	Representação Gráfica
1	N-Pog.Po.Orb (N-Pog.Po.Orb)	91,104°	88 ± 1	3,104	---	
2	NAP ((f)NA.APog)	-3,232°	0 ± 2	-3,232	Perfil côncavo	
3	S-N.A (S-N.A)	81,271°	82 ± 2	-0,729	Bom posicionamento	
4	S-N.B (S-N.B)	81,842°	80 ± 2	1,842	Bom posicionamento	
5	A-N.B ((A-N).(N-B))	-0,571°	2 ± 2	-2,571	Cl III esquelética	
6	S-N.D (S-N.D)	79,303°	76 ± 0	3,303	---	
7	N-S.Gn (N-S.Gn)	63,993°	67 ± 0	-3,007	---	
8	SN.Ocl (S-N.Ppd-lij)	10,439°	14 ± 0	-3,561	---	
9	S-N.Go-Me (S-N.Go-Me)	30,421°	32 ± 0	-1,579	---	
10	Go-Gn.Ocl (Go-Gn.Ocl)	15,97°	18 ± 0	-2,03	---	
11	1/.1 ((Ais-lis).(Aii-lii))	130,601°	131 ± 0	-0,399	---	
12	1/.NS (1/.NS)	110,318°	103 ± 0	7,318	---	
13	/1-Orbita (/1-Orbita)	7,008mm	5 ± 0	2,008	---	
14	1/.NA (1/.NA)	29,047°	22 ± 5	7,047	Incisivo superior vestibularizado	
15	1/-NA (1/-NA)	6,407mm	4 ± 0	2,407	Incisivo superior protuído	
16	/1.NB ((lii-Aii).(N-B))	20,923°	25 ± 4	-4,077	Incisivo superior lingualizado	
17	/1-NB (lii-(N-B))	2,921mm	4 ± 0	-1,079	Bom posicionamento	
18	/1-NPog (lii-(N-Pog))	1,61mm	0 ± 0	1,61	---	
19	H.N-B (H.N-B)	4,728°	10,5 ± 1,5	-5,772	---	
20	H-Nariz (Pn-LsPog')	9,871mm	10 ± 1	-0,129	---	
21	Pog-NB (Pog-(N-B))	1,827mm	---	-0,129	---	
22	Eminência Mentoniana (B-E-Go-Me)	7,931mm	7 ± 1	0,931	---	
23	FMIA ((Po-Or).(Aii-lii))	69,18°	68 ± 0	1,18	---	
24	FMA ((Go-Me).(Po-Or))	22,161°	25 ± 0	-2,839	---	



Paciente: HENRIQUE FONSECA COSTA

Idade: 17 **Sexo:** F

Solicitante: Dr(a) Carla C. Geiser Holz **Data de Realização:** 08/02/2025 08:00

	Fator	Valor Obtido	Padrão	Desvio	Classe	Representação Gráfica
25	IMPA ((Me-Go).(Aii-lii))	88,659°	87 ± 0	1,659	---	
26	TPi (TPi)	-7,479mm	---	1,659	---	
Grupo						
27	/1-Linha I (lii-P'E)	-2,259mm	0 ± 0	-2,259	---	
28	Go-Me.V-T (Go-Me.V-T)	63,23°	72 ± 0	-8,77	---	
29	F.V-T (F.V-T)	94,609°	81 ± 0	13,609	---	
30	A-V-T (A-V-T)	4,448mm	3 ± 0	1,448	---	
31	lii-V-T (lii-V-T)	6,223mm	6 ± 0	0,223	---	
32	H.V-T (H.V-T)	9,234°	5 ± 0	4,234	---	
33	NA.APog (NA.APog)	3,232°	---	4,234	---	
34	Convexidade do Ponto A (A-N-Pog)	-1,474mm	---	4,234	---	



Paciente: HENRIQUE FONSECA COSTA
Idade: 17 **Sexo:** F
Solicitante: Dr(a) Carla C. Geiser Holz **Data de Realização:** 08/02/2025 08:00

ANÁLISE SINTÉTICA

Análise McNamara

A-N Perpendicular:	Bom posicionamento
Ângulo Naso-Labial:	Bom ângulo
Ângulo do Eixo Facial:	Dolicofacial
Pog-N Perpendicular:	Bom posicionamento
Sf1/-A Perpendicular:	Bom posicionamento
Protusão Incisivo Inferior:	Bom posicionamento

Análise USP

NAP:	Perfil côncavo
S-N.A:	Bom posicionamento
S-N.B:	Bom posicionamento
A-N.B:	Cl III esquelética
1/.NA:	Incisivo superior vestibularizado
1/-NA:	Incisivo superior protuído
/1.NB:	Incisivo superior lingualizado
/1-NB:	Bom posicionamento